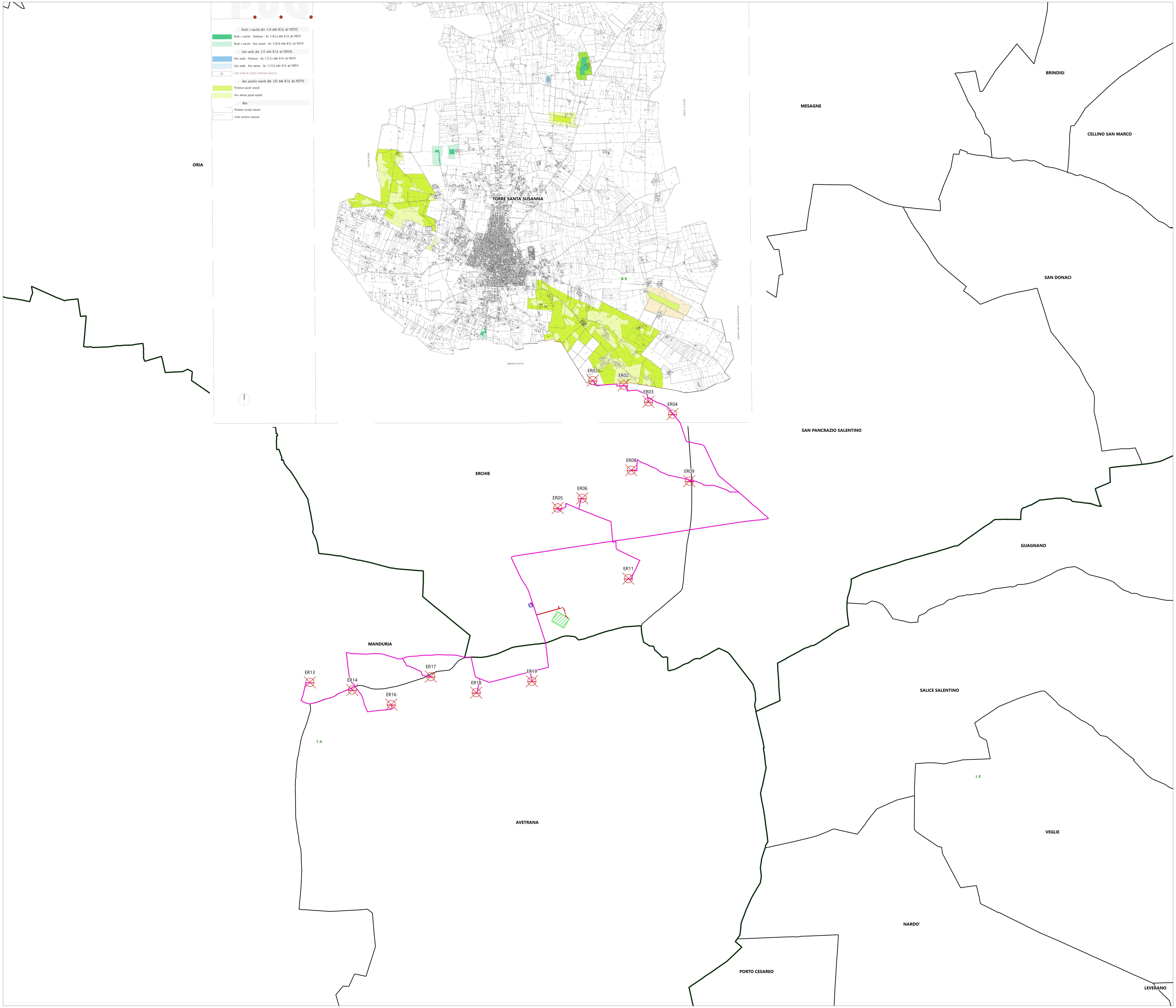
ORIA
TORRE SANTA SUSANNA
MESAGNE
BRINDISI
CELLINO SAN MARCO
SAN DONACI
SAN PANCRAZIO SALENTINO
ERCHIE
GUAGNANO
MANDURIA
SALICE SALENTINO
AVETRANA
VEGLIE
NARDO'
PORTO CESAREO
LEVERANO
BR
TA
LE
ER01
ER02
ER03
ER04
ER05
ER06
ER08
ER09
ER11
ER13
ER14
ER16
ER17
ER18
ER19
P.U.G.
Boschi e macchie (Art. 3.10 delle N.T.A. del PUTT/P)
Boschi e macchie - Pertinenze - Art. 3.10.3.a delle N.T.A. del PUTT/P
Boschi e macchie - Aree annesse - Art. 3.10.3.b delle N.T.A. del PUTT/P
Zone umide (Art. 3.12 delle N.T.A. del PUTT/P)
Zone umide - Pertinenze - Art. 3.12.3.a delle N.T.A. del PUTT/P
Zone umide - Aree annesse - Art. 3.12.3.b delle N.T.A. del PUTT/P
Zona umida di recente formazione antropica
Aree pascolive naturali (Art. 3.03 delle N.T.A. del PUTT/P)
Pertinenze pascoli naturali
Aree annesse pascoli naturali
Altro
Perimetro territori costruiti
Limite territorio comunale

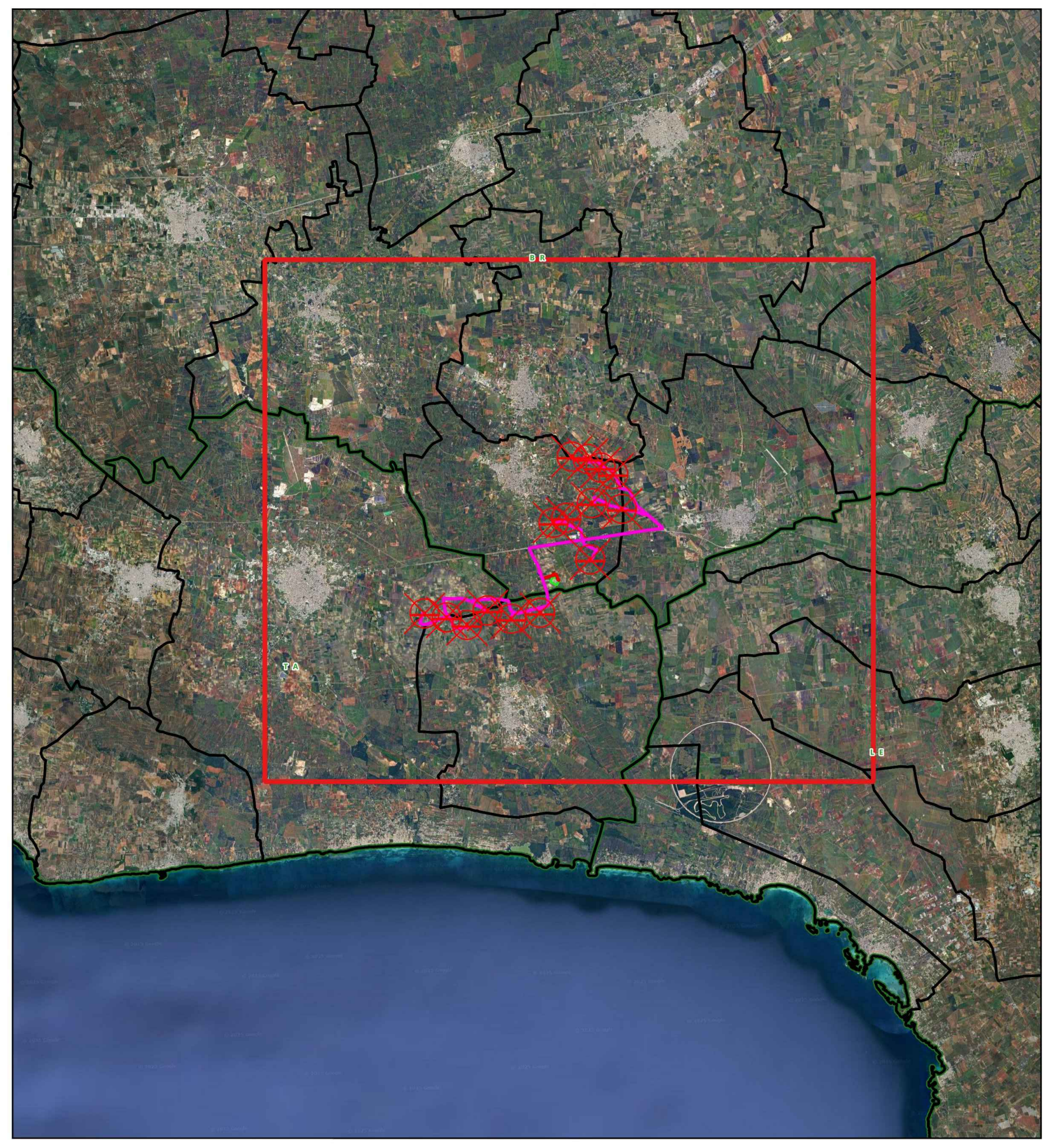

Legenda

- ☒ Aerogeneratori
- — Cavidotto 150 kV
- - - Cavidotto 150 kV in condivisione
- — Cavidotto MT 30 kV
- ▨ Stazione di utenza 30 150 kV
- ▨ Stazione RTN 380 150 kV

Limiti amministrativi

- ☐ Limiti comunali
- ☐ Limiti provinciali
- ☐ Limiti comunali
- ☒ Aerogeneratori

Boschi e macchie (Art. 3.10 delle N.T.A. del PUTT/P)

- 🟩 Boschi e macchie - Pertinenze - Art. 3.10.3.a delle N.T.A. del PUTT/P
- 🟩 Boschi e macchie - Aree annesse - Art. 3.10.3.b delle N.T.A. del PUTT/P

Zone umide (Art. 3.12 delle N.T.A. del PUTT/P)

- 🟦 Zone umide - Pertinenze - Art. 3.12.3.a delle N.T.A. del PUTT/P
- 🟦 Zone umide - Aree annesse - Art. 3.12.3.b delle N.T.A. del PUTT/P
- * Zona umida di recente formazione antropica

Aree pascolive naturali (Art. 3.03 delle N.T.A. del PUTT/P)

- 🟩 Pertinenze pascoli naturali
- 🟩 Aree annesse pascoli naturali

Altro

- Perimetro territori costruiti
- Limite territorio comunale

NORD

600 1 200 m

Scala 1:25.000

19_18_EO_ENE_AU_PL_02H_03	MARZO 2025	PUG TORRE SANTA SUSANNA - SISTEMA BOTANICO VEGETAZIONALE	Dott. Aura Isabel Pellicciona	Ing. Pietro Rodia	Ing. Leonardo Filotico
N° ELABORATO	**DATA EMISSIONE**	**DESCRIZIONE**	**ESEGUITO**	**CONTROLLATO**	**APPROVATO**

OGGETTO:
Progetto dell'impianto eolico con storage denominato "Contrada Sparpagliata, Donne Masi e Tostini" della potenza complessiva di 154 MW da realizzare nei comuni di Erchie (BR), Torre Santa Susanna (BR), Manduria (TA) e Avetrana (TA).

COMMITTENTE:

YELLOW ENERGY SRL
Z.I. Lotto n. 31, snc
74020 San Marzano di San Giuseppe (TA)

TITOLO:
BCT9OA2_StudioInserimentoUrbanistico_01_07
PUG Torre Santa Susanna
Sistema botanico vegetazionale

PROJETTO ENGINEERING s.r.l.
Ing. Leonardo Filotico
| Head of Business Development | CTO

P. Iva: 02658050733
Sede Legale: Via Fratelli Salvioni 6, 20154 Milano
Sedi Operative:
Z.I. Lotto 31 | 74020 San Marzano di San Giuseppe (TA)
Via XV Gennaio 10, 2° Piano - Interno 13 | 03014 Fiuggi (FR)

studio@projetto.eu
www.projettoengineering.it/

CERTIFICAZIONI

SR EN ISO 9001:2015
Certificate N°. Q204

SR EN ISO 14001:2015
Certificate N°. E145

SR EN ISO 45001:2018
Certificate N°. OHS97

SR EN ISO 27001:2013
Certificate No. CS011

TIMBRO

ORDINE DEGLI INGEGNERI
della Provincia di TARANTO
Dott. Ing.
FILOTICO Leonardo
N. 1812

SOSTITUISCE:	SOSTITUTO DA:	NOME FILE	DIMENSIONE	SCALA	ELABORATO
		19_18_EO_ENE_AU_PL_02H_03	A0	1:25.000	PL. 02H

Tutti i diritti di autore sono riservati a termini di legge. E' vietata la riproduzione senza autorizzazione